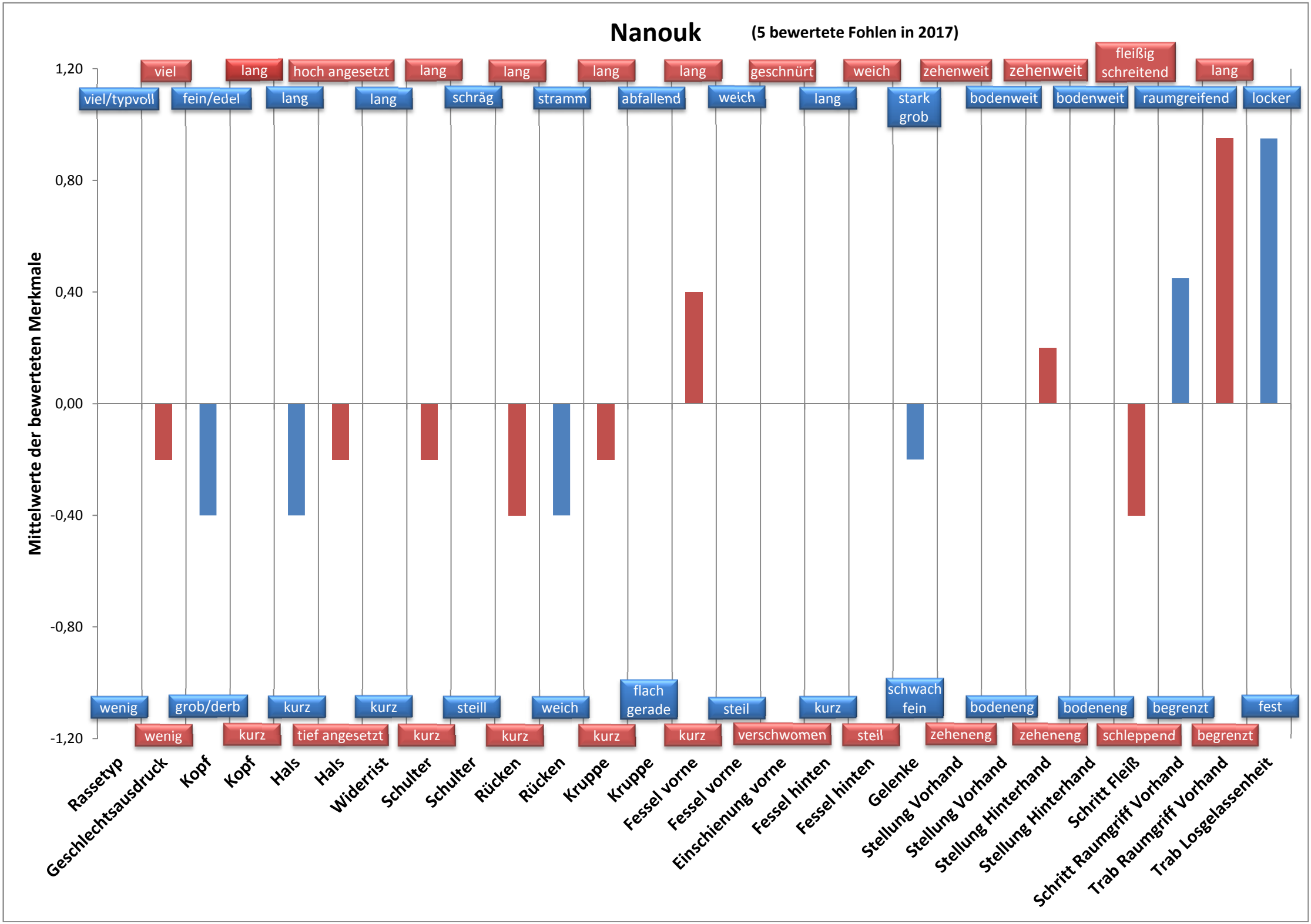
Nanouk
(5 bewertete Fohlen in 2017)
Mittelwerte der bewerteten Merkmale
1,20
0,80
0,40
0,00
-0,40
-0,80
-1,20
viel
lang
hoch angesetzt
lang
lang
lang
lang
geschnürt
weich
zehenweit
zehenweit
fleißig schreitend
lang
viel/typvoll
fein/edel
lang
lang
schräg
stramm
abfallend
weich
lang
stark grob
bodenweit
bodenweit
raumgreifend
locker
wenig
grob/derb
kurz
kurz
steill
weich
flach gerade
steil
kurz
schwach fein
bodeneng
bodeneng
begrenzt
fest
wenig
kurz
tief angesetzt
kurz
kurz
kurz
kurz
verschwomen
steil
zeheneng
zeheneng
schleppend
begrenzt
Rassetyp
Geschlechtsausdruck
Kopf
Kopf
Hals
Hals
Widerrist
Schulter
Schulter
Rücken
Rücken
Kruppe
Kruppe
Fessel vorne
Fessel vorne
Einschienung vorne
Fessel hinten
Fessel hinten
Gelenke
Stellung Vorhand
Stellung Vorhand
Stellung Hinterhand
Stellung Hinterhand
Schritt Fleiß
Schritt Raumgriff Vorhand
Trab Raumgriff Vorhand
Trab Losgelassenheit